Bornholm liest

Wir verwandeln die Bornholmer Gärten am Sonntag in einen Literaturgarten!

Eintritt frei – Spendendosen gehen rum! Wer sicher sitzen möchte, bringt sich am besten selbst eine Decke oder einen kleinen Klappsitz mit.

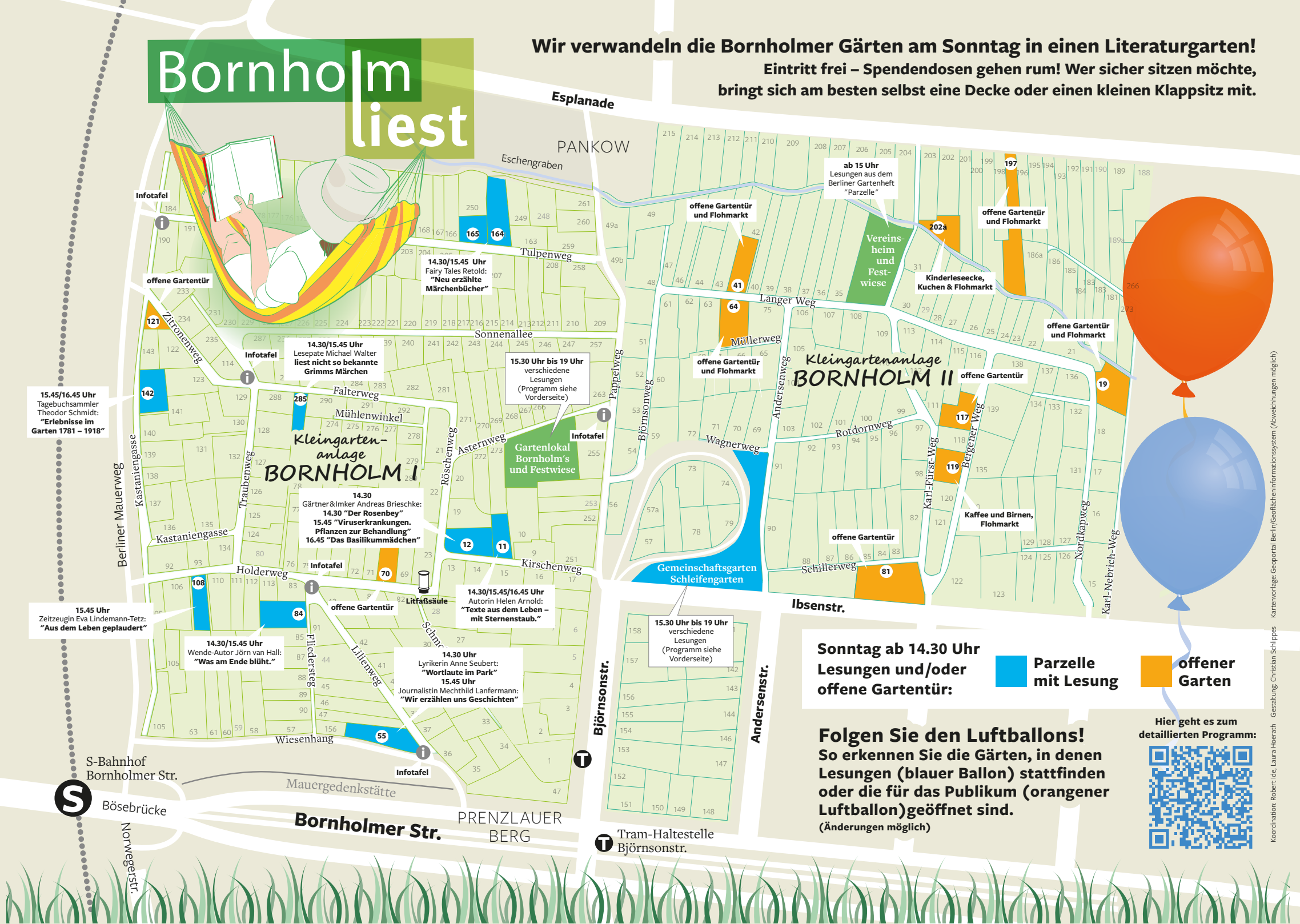

Koordination: Robert Ide, Laura Hoerath Gestaltung: Christian Schlippes Kartenvorlage: Geoportal Berlin/Geoflächeninformationssystem (Abweichungen möglich)